デザイン学部
小倉キャンパス

KOKURA CAMPUS 9.16 土 10:00 ▸ 15:00

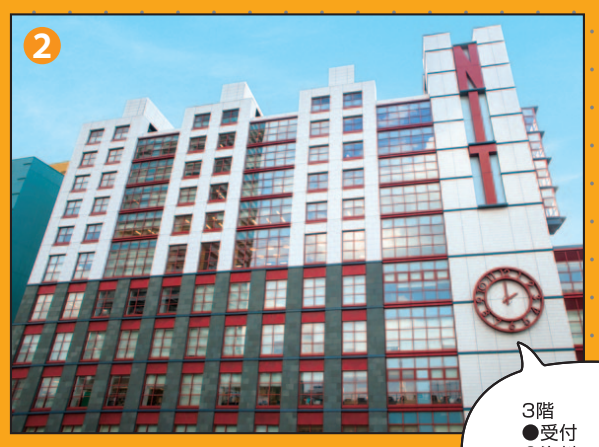

3階
●受付
●資料コーナー
●アンケート提出

1 建築学科

【会場】 大学院・地域連携センター / S棟

- 環境を測る
- アニマルハウス
- テンセグリティ - 宙に浮く構図 -
- 綿棒で模型をつくる
- 折り紙建築

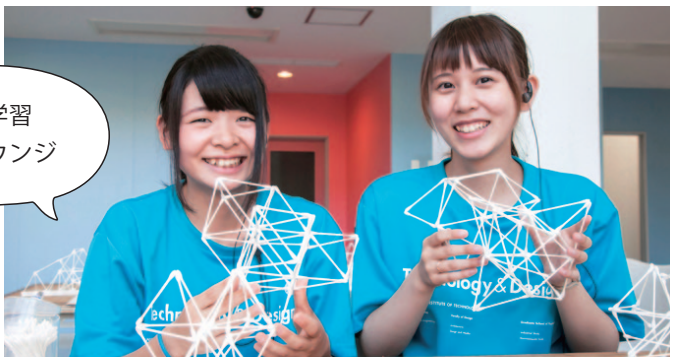

体験学習
2階ラウンジ

※当日内容が変更になる場合があります。

当日無料 小倉キャンパス付近でランチしよう！

2 情報デザイン学科

【会場】 小倉キャンパス / 本館

5階 503
PCルーム

プログラミング体験

ビジュアルプログラミングの中でも人気のあるScratchを用いて，キャラクターを視覚的に動かしていきます。プログラミングの面白さ，楽しさを体験します。

7階ラウンジ

オープンキャンパスだから実体験できることがいっぱい！

常時開催

インタラクティブCG体験

インタラクティブとは双方向性という意味で，コンピュータ上のCGをインタラクティブに操作する体験をします。また，Mayaを使って，モデリングを体験します。

常時開催

ステッカー・缶バッジをデザインしてみよう！

Macをつかってオリジナルのステッカー・缶バッジをデザインします。作ったものは記念として，ぜひお持ち帰りください。

常時開催

グラフィックデザイン入門

デザインの基礎的なソフトウェアであるphotoshop・Illustratorを使って，グラフィックデザインの面白さを体験します。

常時開催

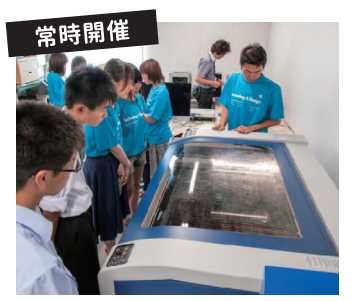

デジタルものづくりを体験しよう！

3Dプリンタ・レーザーカッターを使って，デジタルものづくりを体験します。

タイムスケジュール

9.16 土 想いがカタチになる、デザインの素敵なチカラ！
2017年３月卒業生の就職率99.5%

	10:00	11:00	12:00	13:00	14:00	15:00
受付（本館）	10:00~15:00					
学科別全体会（建　築:本館３階303室）（情報デザイン:本館７階）	10:10~10:30					
入試説明会（本館３階303室）				13:00~13:20		
特別奨学生対策講座（本館３階303室）					13:20~14:10	
相談コーナー（本館･S棟）	10:00~15:00					
体験学習（本館･S棟）	10:00~15:00					

おばせキャンパス ⇔ 小倉キャンパス

近年では、環境都市として世界のエコロジー技術をリードする重要なエリアに位置しています。

“自分に合った学部ってなんだろう？”
“自分が学ぶ学科以外はどうなってるんだろう？”
この機会に西工大の両キャンパスを見てみよう♪

無料 シャトルバス運行

NIT バス時刻表

おばせ発	9:00	10:00	11:00	12:00	13:00	14:00	15:00
小倉発	9:00	10:00	11:00	12:00	13:00	14:00	15:00

●出発の10分前に受付集合 ●キャンパス間約40分 ●最終便（15時発）は片道のみ

小倉キャンパス
デザイン学部

〒803-8787 北九州市小倉北区室町1-2-11
TEL.093-563-2221
JR西小倉駅から徒歩3分
E-mail nyusi@nishitech.ac.jp
http://www.nishitech.ac.jp/
0120-231491

50th Anniversary NIT Technology & Design
西日本工業大学